

COMUNE DI DONNAS

IL PIANO DI EVACUAZIONE

ISTRUZIONI PER I
CAPI FAMIGLIA



Il piano di evacuazione...

- Stabilisce le regole di comportamento per i responsabili dell'evacuazione
- Stabilisce le regole di comportamento per la popolazione
- Offre suggerimenti utili ad entrambi

Chi partecipa?

- Centrale operativa
- Responsabili di zona
- Popolazione
- Altri soggetti : Vigili del fuoco, forze dell'ordine.

Struttura del piano di evacuazione

- FASE I : Preallarme
- FASE II : Allarme
- Fase III : Evacuazione

Per alcuni eventi calamitosi si potrebbe passare direttamente alla fase di allarme (Esempio Eventi sismici)

Documenti per la popolazione

- Istruzioni per i capi famiglia estratte dal piano comunale di protezione civile
- Istruzioni per i capi famiglia in formato grafico e quindi più facili da memorizzare

Fase di Preallarme

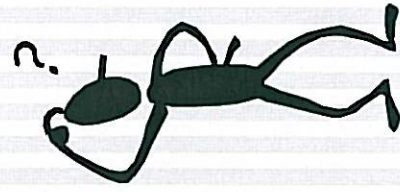

Sarete avvisati tramite

- Avvisi affissi nelle bacheche
- Messaggi sonori mediante altoparlanti mobili e fissi

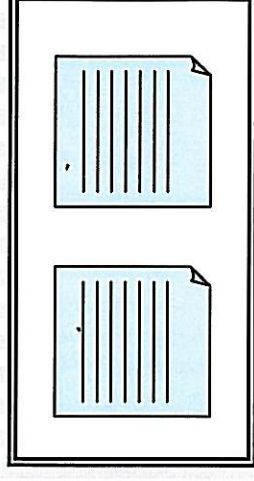

1

Fase di Allarme

Messaggi sonori mediante altoparlanti mobili e fissi e sirene



Verrete contattati dai responsabili di zona.

Avvisi affissi nelle bacheche

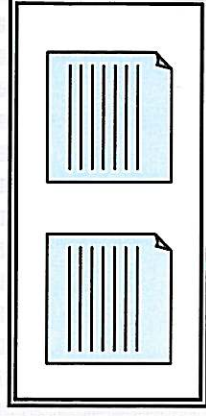

Segnalate al responsabile di zona

- Se nel vostro nucleo familiare vi sono persone con problemi particolari che richiedono l'intervento di personale specializzato.
- Se affittate delle case o ospitate altre persone per poterli avvisare.



2



Fase di Allarme

Da questo momento dovrete:

FAMIGLIE E IMPRESE

- Rimanere in casa, evitare di allontanarsi dall'abitazione.
- Segnalare la presenza di persone con problemi.
- Segnalare eventuali spostamenti del nucleo familiare.
- Preparare il materiale per l'evacuazione.
- Prestare attenzione ad avvisi tramite megafono o voce diretta.

ALLEVATORI

- Individuare la zona per l'evacuazione del bestiame
- Evacuare il bestiame nelle aree adibite
- Recarsi al punto di raccolta

3

Fase di Allarme

Preparare il seguente materiale:

- Indumenti impermeabili e per un cambio.
- Medicine per eventuali malattie croniche
- Prodotti per l'igiene personale
- Torcia elettrica
- Eventuale telefonino
- Controllo efficienza automobile
- Candele e fiammiferi
- Lenzuola e coperte
- Cibo e vivande di prima necessita per almeno 24 ore



1

Fase di Evacuazione

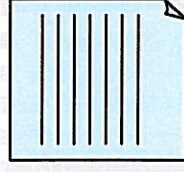

Sarete avvisati tramite

Sirene

Megafoni

Responsabile di zona

Campane

Avvisi in bacheche

2

Fase di Evacuazione

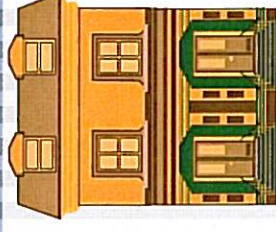

COSA FARE?

- Abbandonare l'abitazione dopo aver chiuso il gas alla fonte, staccato interruttore corrente elettrica e chiuso eventuali imposte
- Avvisare se possibile i vicini di casa che potrebbero non aver sentito l'avviso di evacuazione
- Raggiungere il punto di raccolta prestabilito

3

Fase di Evacuazione

SMISTAMENTO AL CENTRO DI ACCOGLIENZA



- Al punto di raccolta il responsabile, dopo aver preso nota del vostro arrivo, vi indica il centro di accoglienza ed il tragitto da compiere per raggiungerlo
- Raggiungere il centro di accoglienza in modo ordinato seguendo il percorso indicato per facilitare il recupero delle persone
- Una volta nel centro di accoglienza ogni spostamento deve essere segnalato al responsabile del centro

Analisi dei rischi del territorio comunale

Cartografia

Carta delle zone da monitorare

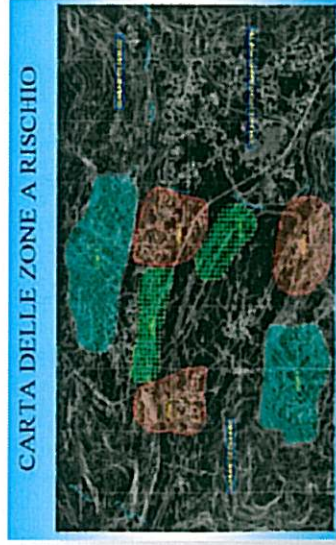

Carta delle zone a rischio

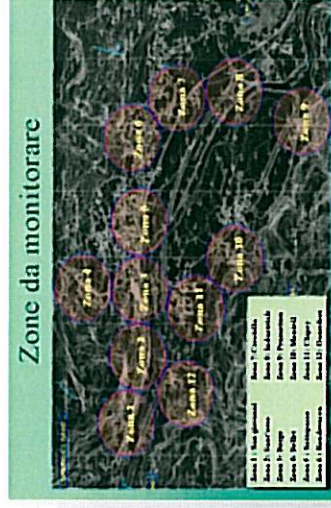

Carta delle emergenze

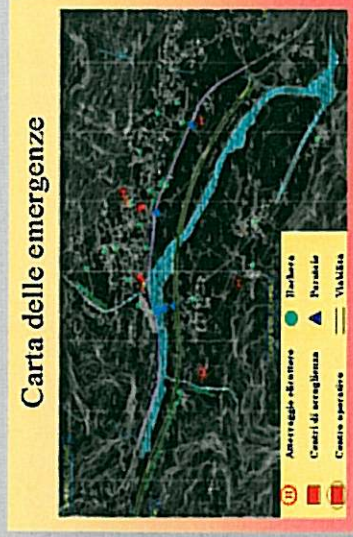

Carta delle sirene

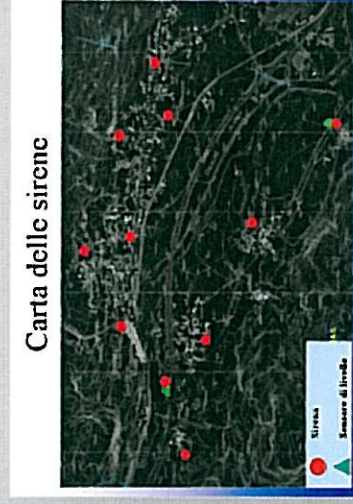

CARTA DELLE ZONE A RISCHIO

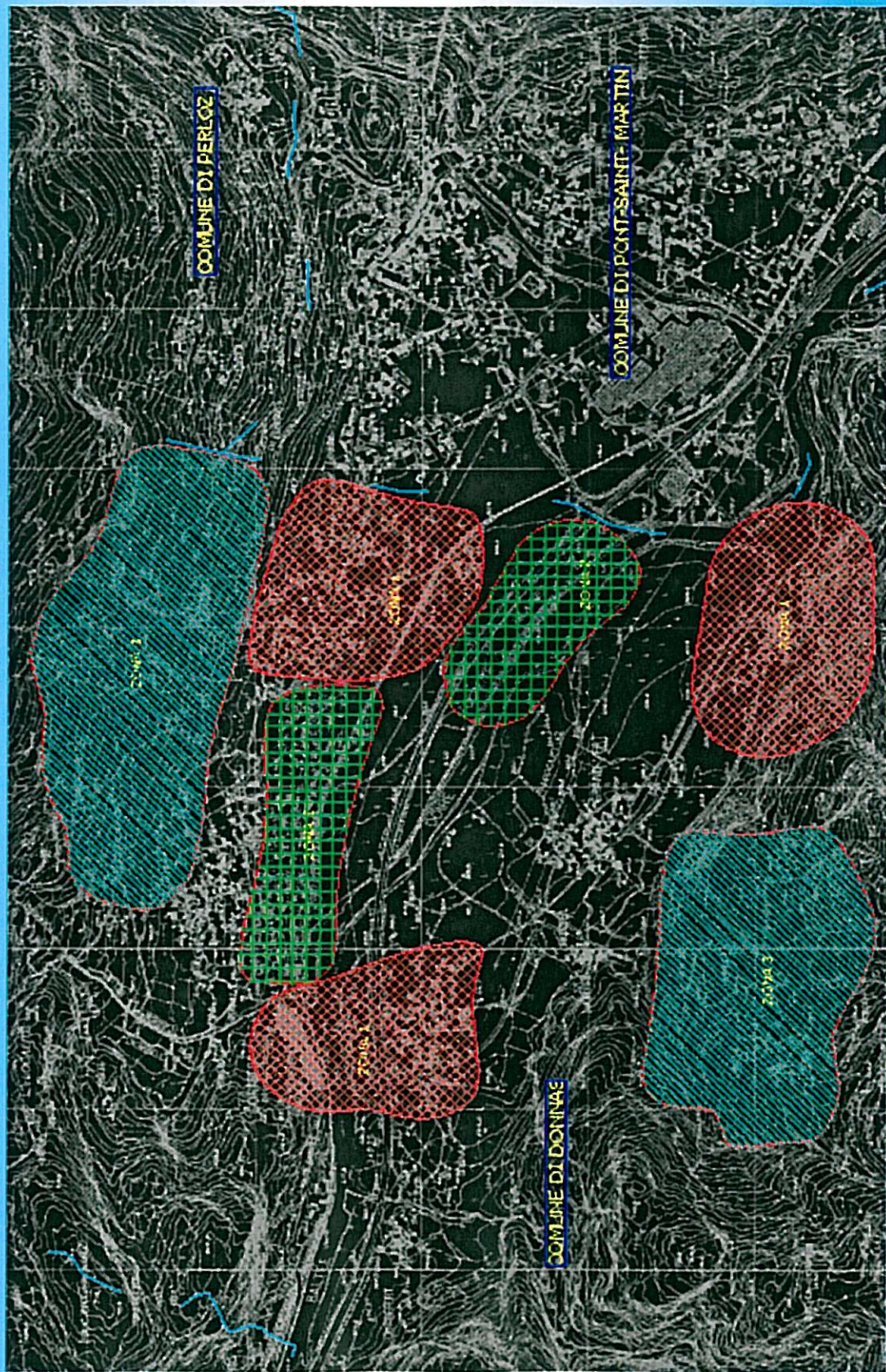

Zone da monitorare

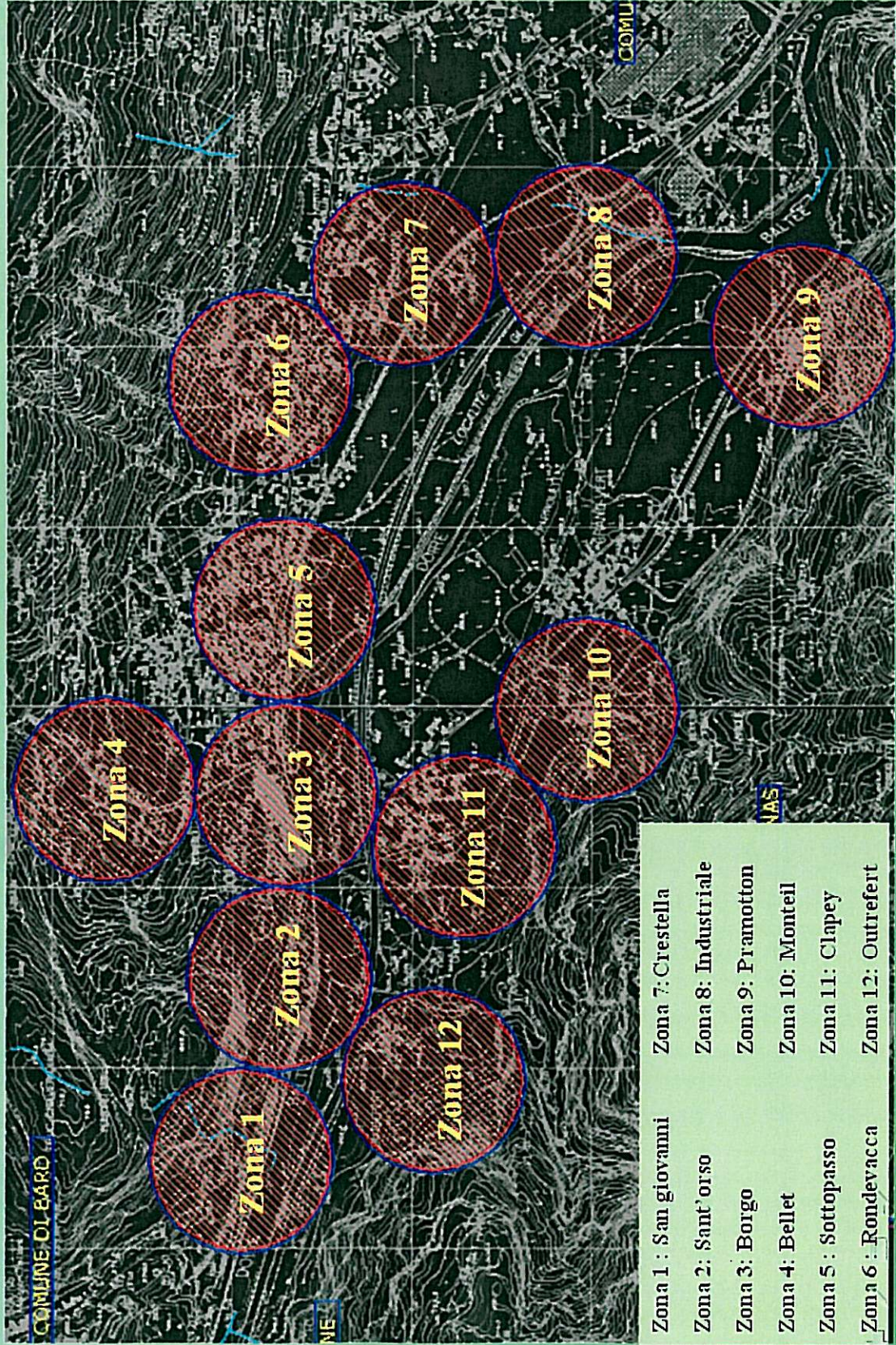

Carta delle emergenze

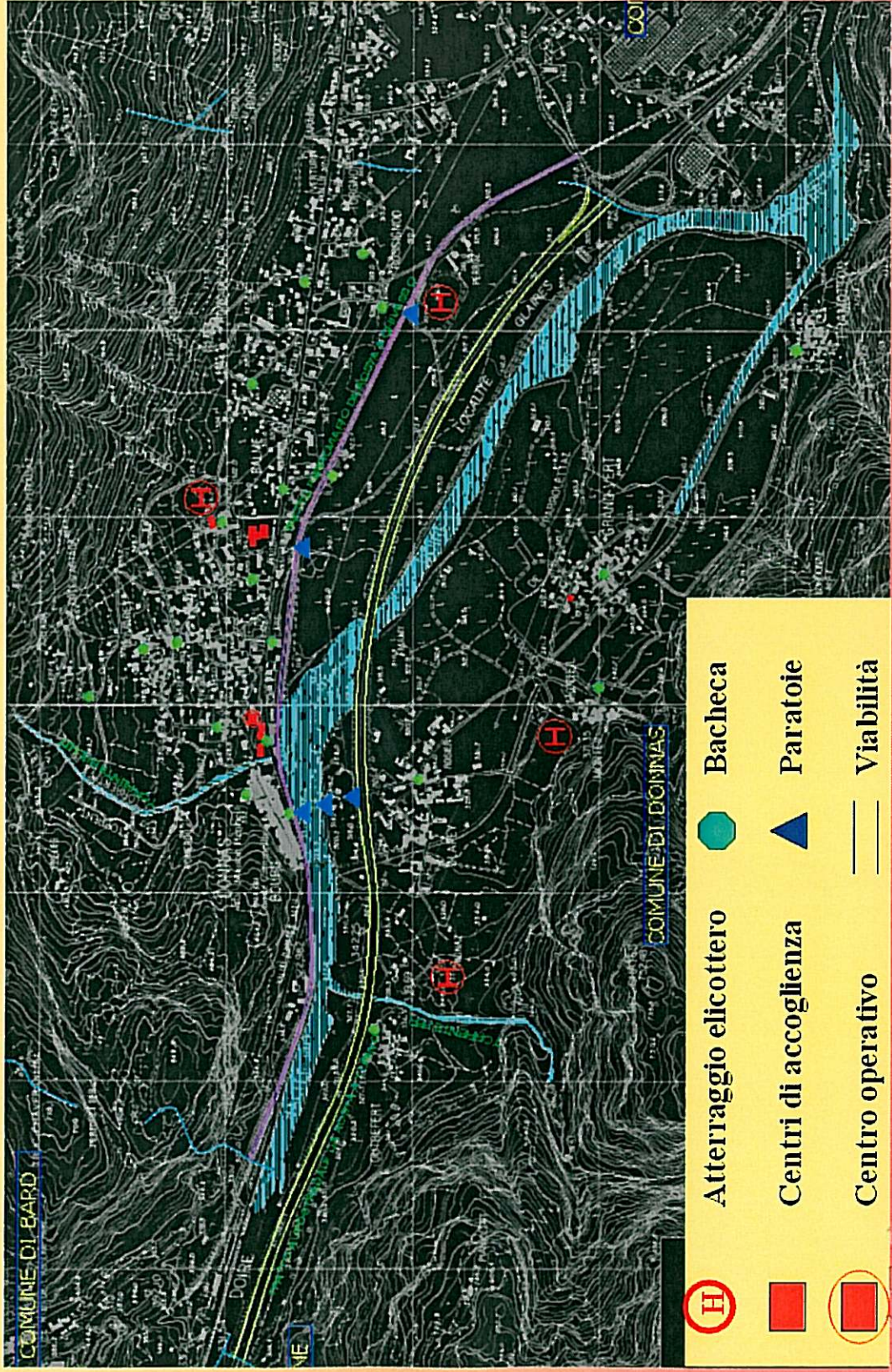

Carta delle sirene

